Wendestellen, die lokalen Extremstellen der ersten Ableitung

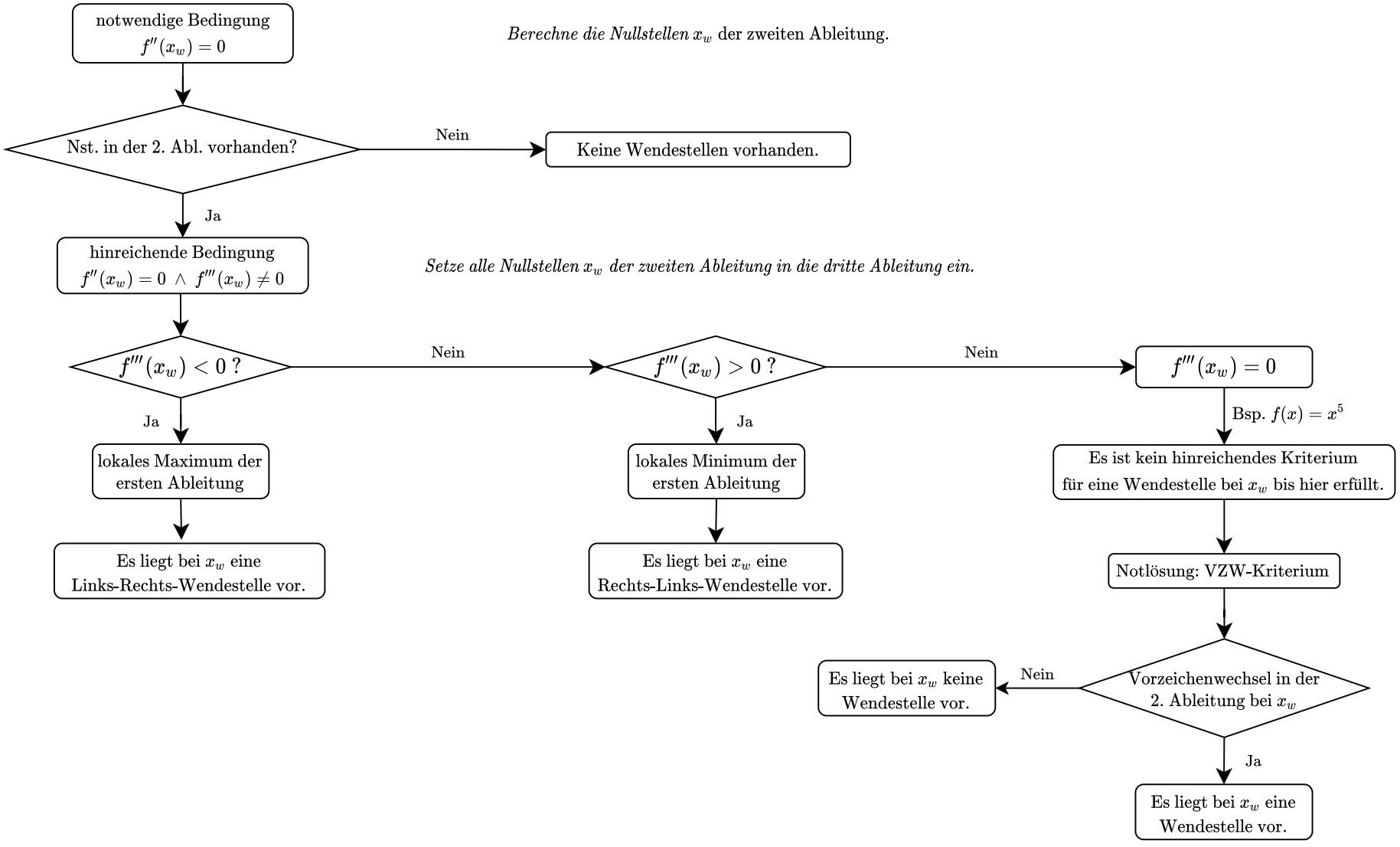

© Thorsten Glaser, Gymnasium Tittau